見積参考資料

R2馬土　国道438号（元河橋他）
委託業務名美・木屋平川上　橋梁修繕設計業務
（余裕期間型）

注意

「見積参考資料」は入札参加者の迅速で適正な業務委託費の見積りのための一資料であり，委託契約を拘束するものではない。

業務委託料内訳書

業務名	Ｒ２馬土　国道４３８号（元河橋他）　美・木屋平川上　橋梁修繕 設計業務（余裕期間型）	業　　種 項　　目	土木設計業務 橋梁設計

項目・工種・種別・細別	規格	単位	数量	単価	金額	数量・金額増減	摘要
橋梁設計	【元河橋】	式	1				
橋梁設計		式	1				
橋梁修繕設計		式	1				
設計計画		式	1				内　1号
破損箇所の確認調査	RC床版橋以外,100m2未満, リフト車・点検車	橋	1				単　1号
上部工補修設計	RC床版橋以外, 100m2未満	橋	1				単　2号
下部工補修設計	5m未満,重力式橋台,類似構造物2基	基	1.2				単　3号
伸縮装置補修設計	伸縮量：基本	橋	1				単　4号
高欄・防護柵取替設計		橋	1				単　5号
橋面防水工設計	50m2以上100m2未満	橋	1				単　6号
施工計画	難易度：普通	式	1				内　2号
概算工事費算定		式	1				内　3号
関係機関協議	警察・河川管理者	機関	3				単　7号

徳島県

業務委託料内訳書

業務名	Ｒ２馬土　国道４３８号（元河橋他）　美・木屋平川上　橋梁修繕 設計業務（余裕期間型）	業　　種 項　　目	土木設計業務 橋梁設計

項目・工種・種別・細別	規格	単位	数量	単価	金額	数量・金額増減	摘要
打合せ協議	中間二回	業務	1				内　4号
直接経費		式	1				
直接経費		式	1				
電子成果品作成費		式	1				
電子成果品作成費(設計)	概略設計、予備設計又は詳細設計	式	1				
直接原価（その他原価除く）		式	1				
その他原価		式	1				内　5号
一般管理費等		式	1				内　6号
設計業務価格		式	1				
橋梁設計	【１８号橋】	式	1				
橋梁設計		式	1				
橋梁修繕設計		式	1				
設計計画		式	1				内　7号

業務委託料内訳書

業務名	Ｒ２馬土　国道４３８号（元河橋他）　美・木屋平川上　橋梁修繕 設計業務（余裕期間型）	業　　種 項　　目	土木設計業務 橋梁設計

項目・工種・種別・細別	規格	単位	数量	単価	金額	数量・金額増減	摘要
破損箇所の確認調査	RC床版橋,50m2未満,地上・足場	橋	1				単　8号
上部工補修設計	RC床版橋,50m2未満	橋	1				単　9号
下部工補修設計	5m未満,重力式橋台,類似構造物2基	基	0.2				単　10号
高欄・防護柵取替設計		橋	1				単　11号
橋面防水工設計	50m2未満	橋	1				単　12号
施工計画	難易度：普通	式	1				内　8号
概算工事費算定		式	1				内　9号
直接経費		式	1				
直接経費		式	1				
機械器具費		式	1				
橋梁点検車		日	1				単　13号
電子成果品作成費		式	1				
電子成果品作成費(設計)	概略設計、予備設計又は詳細設計	式	1				

業務委託料内訳書

業務名	Ｒ２馬土　国道４３８号（元河橋他）　美・木屋平川上　橋梁修繕 設計業務（余裕期間型）	業　　種 項　　目	土木設計業務 直接経費

項目・工種・種別・細別	規格	単位	数量	単価	金額	数量・金額増減	摘要
直接原価（その他原価除く）		式	1				
その他原価		式	1				内　10号
一般管理費等		式	1				内　11号
設計業務価格		式	1				
業務価格		式	1				
消費税相当額		式	1				
業務委託料		式	1				

１次内訳書

単価使用年月	2021.02
歩掛適用年月	2021.02
労務調整係数	1.000-00000　0.0　0

内　1号	設計計画		

名称・規格	条件	単位	数量	単価	金額	摘要
設計計画		式	1			内　12号
合計						

１次内訳書

単価使用年月	2021.02
歩掛適用年月	2021.02
労務調整係数	1.000-00000　0.0　0

内　2号	施工計画	難易度：普通	

名称・規格	条件	単位	数量	単価	金額	摘要
工程計画		式	1			内　13号
施工要領		式	1			内　14号
施工計画図作成		式	1			内　15号
合計						

１次内訳書

単価使用年月	2021.02
歩掛適用年月	2021.02
労務調整係数	1.000-00000　0.0　0

内　3号	概算工事費算定		

名称・規格	条件	単位	数量	単価	金額	摘要
概算工事費算定		式	1			内　16号
合計						

１次内訳書

単価使用年月	2021.02
歩掛適用年月	2021.02
労務調整係数	1.000-00000　0.0　0

内　4号	打合せ協議	中間二回	

名称・規格	条件	単位	数量	単価	金額	摘要
当初協議		回	1			単　41号
中間協議		回	2			単　42号
最終協議		回	1			単　43号
合計						

１次内訳書

単価使用年月	2021.02
歩掛適用年月	2021.02
労務調整係数	1.000-00000　0.0　0

内　5号	その他原価		

名称・規格	条件	単位	数量	単価	金額	摘要
直接人件費（設計業務）		式	1			
α／(1－α)		%				
その他原価		式	1			
合計						

１次内訳書

単価使用年月	2021.02
歩掛適用年月	2021.02
労務調整係数	1.000-00000　0.0　0

内　6号	一般管理費等		

名称・規格	条件	単位	数量	単価	金額	摘要
業務原価		式	1			
β／(1－β)		%				
一般管理費等		式	1			
調整額						
合計						

１次内訳書

単価使用年月	2021.02
歩掛適用年月	2021.02
労務調整係数	1.000-00000　0.0　0

内　7号	設計計画		

名称・規格	条件	単位	数量	単価	金額	摘要
設計計画		式	1			内　12号
合計						

１次内訳書

単価使用年月	2021.02
歩掛適用年月	2021.02
労務調整係数	1.000-00000　0.0　0

内　8号	施工計画	難易度：普通	

名称・規格	条件	単位	数量	単価	金額	摘要
工程計画		式	1			内　13号
施工要領		式	1			内　14号
施工計画図作成		式	1			内　15号
合計						

１次内訳書

単価使用年月	2021.02
歩掛適用年月	2021.02
労務調整係数	1.000-00000　0.0　0

内　9号	概算工事費算定		

名称・規格	条件	単位	数量	単価	金額	摘要
概算工事費算定		式	1			内　16号
合計						

１次内訳書

単価使用年月	2021.02
歩掛適用年月	2021.02
労務調整係数	1.000-00000　0.0　0

内　10号	その他原価		

名称・規格	条件	単位	数量	単価	金額	摘要
直接人件費（設計業務）		式	1			
α／(1－α)		%				
その他原価		式	1			
合計						

１次内訳書

単価使用年月	2021.02
歩掛適用年月	2021.02
労務調整係数	1.000-00000　0.0　0

内　11号	一般管理費等		

名称・規格	条件	単位	数量	単価	金額	摘要
業務原価		式	1			
β／(1－β)		%				
一般管理費等		式	1			
調整額						
合計						

２次内訳書

単価使用年月	2021.02
歩掛適用年月	2021.02
労務調整係数	1.000-00000　0.0　0

内　12号	設計計画		

名称・規格	条件	単位	数量	単価	金額	摘要
技師(A)		人				
技師(B)		人				
技師(C)		人				
合計						

２次内訳書

単価使用年月	2021.02
歩掛適用年月	2021.02
労務調整係数	1.000-00000　0.0　0

内　13号	工程計画		

名称・規格	条件	単位	数量	単価	金額	摘要
主任技師		人				
技師(A)		人				
合計						

２次内訳書

単価使用年月	2021.02
歩掛適用年月	2021.02
労務調整係数	1.000-00000　0.0　0

内　14号	施工要領		

名称・規格	条件	単位	数量	単価	金額	摘要
技師(A)		人				
技師(B)		人				
合計						

２次内訳書

単価使用年月	2021.02
歩掛適用年月	2021.02
労務調整係数	1.000-00000　0.0　0

内　15号	施工計画図作成		

名称・規格	条件	単位	数量	単価	金額	摘要
技師(B)		人				
技師(C)		人				
技術員		人				
合計						

２次内訳書

単価使用年月	2021.02
歩掛適用年月	2021.02
労務調整係数	1.000-00000　0.0　0

内　16号	概算工事費算定		

名称・規格	条件	単位	数量	単価	金額	摘要
技師(A)		人				
技師(B)		人				
技師(C)		人				
技術員		人				
合計						

１次単価表

単価使用年月	2021.02
歩掛適用年月	2021.02
労務調整係数	1.000-00000　0.0　0

単　1号	破損箇所の確認調査	RC床版橋以外,100m2未満, リフト車・点検車	単位	橋	単位数量	1	単価	

名称・規格	条件	単位	数量	単価	金額	摘要
現地踏査		橋	1			単　14号
外観変状調査		橋	1.05			単　15号
形状寸法測定		橋	1.05			単　16号
一般図作成		橋	0.7			単　17号
損傷図作成		橋	0.7			単　18号
報告書作成		橋	1			単　19号
合計						
単価						

１次単価表

単価使用年月	2021.02
歩掛適用年月	2021.02
労務調整係数	1.000-00000　0.0　0

単　2号	上部工補修設計	RC床版橋以外，100m2未満	単位	橋	単位数量	1	単価	

名称・規格	条件	単位	数量	単価	金額	摘要
対策工法の検討		基	1			単　20号
設計図作成		基	0.9			単　21号
数量計算		基	0.9			単　22号
照査		基	0.9			単　23号
報告書作成		基	0.9			単　24号
合計						
単価						

１次単価表

単価使用年月	2021.02
歩掛適用年月	2021.02
労務調整係数	1.000-00000　0.0　0

単　3号	下部工補修設計	5m未満,重力式橋台,類似構造物2基	単位	基	単位数量	1	単価	

名称・規格	条件	単位	数量	単価	金額	摘要
対策工法の検討		基	1			単　25号
設計図作成		基	1			単　26号
数量計算		基	1			単　27号
照査		基	1			単　23号
報告書作成		基	1			単　28号
合計						
単価						

１次単価表

単価使用年月	2021.02
歩掛適用年月	2021.02
労務調整係数	1.000-00000　0.0　0

単　4号	伸縮装置補修設計	伸縮量：基本	単位	橋	単位数量	1	単価	

名称・規格	条件	単位	数量	単価	金額	摘要
対策工法の検討		橋	1			単　29号
設計図作成		橋	1			単　30号
数量計算		橋	1			単　31号
照査		橋	1			単　32号
報告書作成		橋	1			単　33号
合計						
単価						

１次単価表

単価使用年月	2021.02
歩掛適用年月	2021.02
労務調整係数	1.000-00000　0.0　0

単　5号	高欄・防護柵取替設計		単位	橋	単位数量	1	単価	

名称・規格	条件	単位	数量	単価	金額	摘要
対策工法の検討		橋	1			単　34号
設計図作成		橋	1			単　30号
数量計算		橋	1			単　35号
照査		橋	1			単　32号
報告書作成		橋	1			単　36号
合計						
単価						

１次単価表

単価使用年月	2021.02
歩掛適用年月	2021.02
労務調整係数	1.000-00000　0.0　0

単　6号	橋面防水工設計	50m2以上100m2未満	単位	橋	単位数量	1	単価	

名称・規格	条件	単位	数量	単価	金額	摘要
対策工法の検討		基	1			単　25号
設計図作成		基	0.9			単　37号
数量計算		基	0.9			単　38号
照査		基	0.9			単　23号
報告書作成		基	0.9			単　39号
合計						
単価						

１次単価表

単価使用年月	2021.02
歩掛適用年月	2021.02
労務調整係数	1.000-00000　0.0　0

単　7号	関係機関協議	警察・河川管理者	単位	機関	単位数量	1	単価	

名称・規格	条件	単位	数量	単価	金額	摘要
関係機関協議		機関	1			単　40号
合計						
単価						

１次単価表

単価使用年月	2021.02
歩掛適用年月	2021.02
労務調整係数	1.000-00000　0.0　0

単　8号	破損箇所の確認調査	RC床版橋,50m2未満,地上・足場	単位	橋	単位数量	1	単価	

名称・規格	条件	単位	数量	単価	金額	摘要
現地踏査		橋	1			単　14号
外観変状調査		橋	0.5			単　15号
形状寸法測定		橋	0.5			単　16号
一般図作成		橋	0.5			単　17号
損傷図作成		橋	0.5			単　18号
報告書作成		橋	1			単　19号
合計						
単価						

１次単価表

単価使用年月	2021.02
歩掛適用年月	2021.02
労務調整係数	1.000-00000　0.0　0

単　9号	上部工補修設計	RC床版橋,50m2未満	単位	橋	単位数量	1	単価	

名称・規格	条件	単位	数量	単価	金額	摘要
対策工法の検討		基	1			単　20号
設計図作成		基	0.5			単　21号
数量計算		基	0.5			単　22号
照査		基	0.5			単　23号
報告書作成		基	0.5			単　24号
合計						
単価						

１次単価表

単価使用年月	2021.02
歩掛適用年月	2021.02
労務調整係数	1.000-00000　0.0　0

単　10号	下部工補修設計	5m未満,重力式橋台,類似構造物2基	単位	基	単位数量	1	単価	

名称・規格	条件	単位	数量	単価	金額	摘要
対策工法の検討		基	1			単　25号
設計図作成		基	1			単　26号
数量計算		基	1			単　27号
照査		基	1			単　23号
報告書作成		基	1			単　28号
合計						
単価						

１次単価表

単価使用年月	2021.02
歩掛適用年月	2021.02
労務調整係数	1.000-00000　0.0　0

単　11号	高欄・防護柵取替設計		単位	橋	単位数量	1	単価	

名称・規格	条件	単位	数量	単価	金額	摘要
対策工法の検討		基	1			単　25号
設計図作成		基	1			単　44号
数量計算		基	1			単　45号
照査		基	1			単　23号
報告書作成		基	1			単　39号
合計						
単価						

１次単価表

単価使用年月	2021.02
歩掛適用年月	2021.02
労務調整係数	1.000-00000　0.0　0

単　12号	橋面防水工設計	50m2未満	単位	橋	単位数量	1	単価	

名称・規格	条件	単位	数量	単価	金額	摘要
対策工法の検討		基	1			単　25号
設計図作成		基	0.5			単　37号
数量計算		基	0.5			単　38号
照査		基	0.5			単　23号
報告書作成		基	0.5			単　39号
合計						
単価						

１次単価表

単価使用年月	2021.02
歩掛適用年月	2021.02
労務調整係数	1.000-00000　0.0　0

単　13号	橋梁点検車		単位	日	単位数量	1	単価	

名称・規格	条件	単位	数量	単価	金額	摘要
運転手(一般)		人				
軽油 1.2号		L	29.5			
橋梁点検車賃料 BT-200相当		供用日				
合計						
単価						

２次単価表

単価使用年月	2021.02
歩掛適用年月	2021.02
労務調整係数	1.000-00000　0.0　0

単　14号	現地踏査		単位	橋	単位数量	1	単価	

名称・規格	条件	単位	数量	単価	金額	摘要
主任技師		人				
技師(A)		人				
技師(B)		人				
合計						
単価						

２次単価表

単価使用年月	2021.02
歩掛適用年月	2021.02
労務調整係数	1.000-00000　0.0　0

単　15号	外観変状調査		単位	橋	単位数量	1	単価	

名称・規格	条件	単位	数量	単価	金額	摘要
技師(B)		人				
技師(C)		人				
技術員		人				
合計						
単価						

２次単価表

単価使用年月	2021.02
歩掛適用年月	2021.02
労務調整係数	1.000-00000　0.0　0

単　16号	形状寸法測定		単位	橋	単位数量	1	単価	

名称・規格	条件	単位	数量	単価	金額	摘要
技師(B)		人				
技師(C)		人				
技術員		人				
合計						
単価						

２次単価表

単価使用年月	2021.02
歩掛適用年月	2021.02
労務調整係数	1.000-00000　0.0　0

単　17号	一般図作成		単位	橋	単位数量	1	単価	

名称・規格	条件	単位	数量	単価	金額	摘要
技師(B)		人				
技師(C)		人				
技術員		人				
合計						
単価						

２次単価表

単価使用年月	2021.02
歩掛適用年月	2021.02
労務調整係数	1.000-00000　0.0　0

単　18号	損傷図作成		単位	橋	単位数量	1	単価	

名称・規格	条件	単位	数量	単価	金額	摘要
技師(B)		人				
技師(C)		人				
技術員		人				
合計						
単価						

２次単価表

単価使用年月	2021.02
歩掛適用年月	2021.02
労務調整係数	1.000-00000　0.0　0

単　19号	報告書作成		単位	橋	単位数量	1	単価	

名称・規格	条件	単位	数量	単価	金額	摘要
技師(B)		人				
技師(C)		人				
技術員		人				
合計						
単価						

２次単価表

単価使用年月	2021.02
歩掛適用年月	2021.02
労務調整係数	1.000-00000　0.0　0

単　20号	対策工法の検討		単位	基	単位数量	1	単価	
名称・規格		条件	単位	数量	単価	金額	摘要	
主任技師			人					
技師(A)			人					
合計								
単価								

２次単価表

単価使用年月	2021.02
歩掛適用年月	2021.02
労務調整係数	1.000-00000　0.0　0

単　21号	設計図作成		単位	基	単位数量	1	単価	
名称・規格		条件	単位	数量	単価	金額	摘要	
技師(C)			人					
技術員			人					
合計								
単価								

２次単価表

単価使用年月	2021.02
歩掛適用年月	2021.02
労務調整係数	1.000-00000　0.0　0

単　22号	数量計算		単位	基	単位数量	1	単価	
名称・規格		条件	単位	数量	単価	金額	摘要	
技師(C)			人					
技術員			人					
合計								
単価								

２次単価表

単価使用年月	2021.02
歩掛適用年月	2021.02
労務調整係数	1.000-00000　0.0　0

単　23号	照査		単位	基	単位数量	1	単価	
名称・規格		条件	単位	数量	単価	金額	摘要	
技師(B)			人					
合計								
単価								

２次単価表

単価使用年月	2021.02
歩掛適用年月	2021.02
労務調整係数	1.000-00000　0.0　0

単　24号	報告書作成		単位	基	単位数量	1	単価	

名称・規格	条件	単位	数量	単価	金額	摘要
技師(A)		人				
技師(B)		人				
技師(C)		人				
合計						
単価						

２次単価表

単価使用年月	2021.02
歩掛適用年月	2021.02
労務調整係数	1.000-00000　0.0　0

単　25号	対策工法の検討		単位	基	単位数量	1	単価	
名称・規格		条件	単位	数量	単価	金額	摘要	
主任技師			人					
技師(A)			人					
合計								
単価								

２次単価表

単価使用年月	2021.02
歩掛適用年月	2021.02
労務調整係数	1.000-00000　0.0　0

単　26号	設計図作成		単位	基	単位数量	1	単価	
名称・規格		条件	単位	数量	単価	金額	摘要	
技師(C)			人					
技術員			人					
合計								
単価								

２次単価表

単価使用年月	2021.02
歩掛適用年月	2021.02
労務調整係数	1.000-00000　0.0　0

単　27号	数量計算		単位	基	単位数量	1	単価	

名称・規格	条件	単位	数量	単価	金額	摘要
技師(C)		人				
技術員		人				
合計						
単価						

２次単価表

単価使用年月	2021.02
歩掛適用年月	2021.02
労務調整係数	1.000-00000　0.0　0

単　28号	報告書作成		単位	基	単位数量	1	単価	

名称・規格	条件	単位	数量	単価	金額	摘要
技師(A)		人				
技師(B)		人				
技師(C)		人				
合計						
単価						

２次単価表

単価使用年月	2021.02
歩掛適用年月	2021.02
労務調整係数	1.000-00000　0.0　0

単　29号	対策工法の検討		単位	橋	単位数量	1	単価	
名称・規格		条件	単位	数量	単価	金額	摘要	
主任技師			人					
技師(A)			人					
合計								
単価								

２次単価表

単価使用年月	2021.02
歩掛適用年月	2021.02
労務調整係数	1.000-00000　0.0　0

単　30号	設計図作成		単位	橋	単位数量	1	単価	
名称・規格		条件	単位	数量	単価	金額	摘要	
技師(C)			人					
技術員			人					
合計								
単価								

２次単価表

単価使用年月	2021.02
歩掛適用年月	2021.02
労務調整係数	1.000-00000　0.0　0

単　31号	数量計算		単位	橋	単位数量	1	単価	
名称・規格		条件	単位	数量	単価	金額	摘要	
技術員			人					
合計								
単価								

２次単価表

単価使用年月	2021.02
歩掛適用年月	2021.02
労務調整係数	1.000-00000　0.0　0

単　32号	照査		単位	橋	単位数量	1	単価	
名称・規格		条件	単位	数量	単価	金額	摘要	
技師(B)			人					
合計								
単価								

２次単価表

単価使用年月	2021.02
歩掛適用年月	2021.02
労務調整係数	1.000-00000　0.0　0

単　33号	報告書作成		単位	橋	単位数量	1	単価	
名称・規格		条件	単位	数量	単価	金額	摘要	
技師(B)			人					
技師(C)			人					
合計								
単価								

２次単価表

単価使用年月	2021.02
歩掛適用年月	2021.02
労務調整係数	1.000-00000　0.0　0

単　34号	対策工法の検討		単位	橋	単位数量	1	単価	
名称・規格		条件	単位	数量	単価	金額	摘要	
主任技師			人					
技師(A)			人					
合計								
単価								

２次単価表

単価使用年月	2021.02
歩掛適用年月	2021.02
労務調整係数	1.000-00000　0.0　0

単　35号	数量計算		単位	橋	単位数量	1	単価	

名称・規格	条件	単位	数量	単価	金額	摘要
技師(C)		人				
技術員		人				
合計						
単価						

２次単価表

単価使用年月	2021.02
歩掛適用年月	2021.02
労務調整係数	1.000-00000　0.0　0

単　36号	報告書作成		単位	橋	単位数量	1	単価	

名称・規格	条件	単位	数量	単価	金額	摘要
技師(A)		人				
技師(B)		人				
技師(C)		人				
合計						
単価						

２次単価表

単価使用年月	2021.02
歩掛適用年月	2021.02
労務調整係数	1.000-00000　0.0　0

単　37号	設計図作成		単位	基	単位数量	1	単価	
名称・規格		条件	単位	数量	単価	金額	摘要	
技師(C)			人					
技術員			人					
合計								
単価								

２次単価表

単価使用年月	2021.02
歩掛適用年月	2021.02
労務調整係数	1.000-00000　0.0　0

単　38号	数量計算		単位	基	単位数量	1	単価	
名称・規格		条件	単位	数量	単価	金額	摘要	
技術員			人					
合計								
単価								

２次単価表

単価使用年月	2021.02
歩掛適用年月	2021.02
労務調整係数	1.000-00000　0.0　0

単　39号	報告書作成		単位	基	単位数量	1	単価	

名称・規格	条件	単位	数量	単価	金額	摘要
技師(A)		人				
技師(B)		人				
技師(C)		人				
合計						
単価						

２次単価表

単価使用年月	2021.02
歩掛適用年月	2021.02
労務調整係数	1.000-00000　0.0　0

単　40号	関係機関協議		単位	機関	単位数量	1	単価	

名称・規格	条件	単位	数量	単価	金額	摘要
主任技師		人				
技師(A)		人				
技師(B)		人				
技師(C)		人				
技術員		人				
合計						
単価						

２次単価表

単価使用年月	2021.02
歩掛適用年月	2021.02
労務調整係数	1.000-00000　0.0　0

単　41号	当初協議		単位	回	単位数量	1	単価	

名称・規格	条件	単位	数量	単価	金額	摘要
主任技師		人				
技師(A)		人				
技師(B)		人				
合計						
単価						

２次単価表

単価使用年月	2021.02
歩掛適用年月	2021.02
労務調整係数	1.000-00000　0.0　0

単　42号	中間協議		単位	回	単位数量	1	単価	

名称・規格	条件	単位	数量	単価	金額	摘要
主任技師		人				
技師(A)		人				
技師(B)		人				
合計						
単価						

２次単価表

単価使用年月	2021.02
歩掛適用年月	2021.02
労務調整係数	1.000-00000　0.0　0

単　43号	最終協議		単位	回	単位数量	1	単価	

名称・規格	条件	単位	数量	単価	金額	摘要
主任技師		人				
技師(A)		人				
技師(B)		人				
合計						
単価						

２次単価表

単価使用年月	2021.02
歩掛適用年月	2021.02
労務調整係数	1.000-00000　0.0　0

単　44号	設計図作成		単位	基	単位数量	1	単価	
名称・規格		条件	単位	数量	単価	金額	摘要	
技師(C)			人					
技術員			人					
合計								
単価								

２次単価表

単価使用年月	2021.02
歩掛適用年月	2021.02
労務調整係数	1.000-00000　0.0　0

単　45号	数量計算		単位	基	単位数量	1	単価	
名称・規格		条件	単位	数量	単価	金額	摘要	
技師(C)			人					
技術員			人					
合計								
単価								

機労材集計リスト（機械）

業務名	Ｒ２馬土　国道４３８号（元河橋他）　美・木屋平川上　橋梁修繕 設計業務（余裕期間型）					
単価コード	名　称	規　格	単位	数量	金額	摘要
MYT0000002001	橋梁点検車賃料	BT-200相当	供用日	1	88,400	
	合計額				88,400	

No.	4882	元河　橋	路線	一般国道		４３８号	所在地	美馬市木屋平村川上	起点からの距離	

橋格（荷重）		線形	直，斜，曲　°　，y =
橋の巾員	M 車道　5.00 歩道 計　5.00		M
橋長	M 11.54	橋面積	M^2 57.7
径間割	１径間		
橋種型式	上　PCホロー桁橋 下　逆T式鉄筋コンクリート		
添加物			
照明		耐荷重	t（　年）
タワミ　死荷重	δd＝　cm	耐荷重	t（　年）
タワミ　活荷重	δl＝　cm	耐荷重	t（　年）

構造			
上部構造	橋体	鋼材	
		ＰＣ用鋼	
		舗	
		鉄筋	
		コンクリート	
		型枠	
	スラブ	鋼材	
		コンクリート	
		型枠	
	除雪機械	鋼材	
		その他	
橋面（舗装）		塗装面積	M^2
高欄			

構造				
下部構造	橋台	地質		
		躯体	材料型式	A1　逆T式鉄筋Co　A2　逆T式鉄筋Co
			寸法	H 5.00　H 6.00 W 7.82　W 7.82
			資材	鉄筋　4　t　コンクリート　118　m^3
		基礎	材料型式	A1　A2
			根入れ深さ	A1　A2
			資材	鉄筋　t　コンクリート　m^3
	橋脚	地質		
		躯体	材料型式	P1　P2　P3
			寸法	H W　H W　H W
			資材	鉄筋　t　コンクリート　m^3
		基礎	材料型式	P1　P2　P3
			根入れ深さ	最大 最小　最大 最小　最大 最小
			資材	鉄筋　t　コンクリート　m^3

施工年度		
下部	昭和53年	
上部	昭和53年	

単価			
工種 ＼ 種別			
鋼橋工　材料（千円/t）			
鋼橋工　製作（千円/t）			
鋼橋工　輸送（千円/t）			
鋼橋工　架設（千円/t）			
鋼橋工　塗装（千円/t）			
鋼橋工　計			
PC橋工　鋼線（千円/t）			
PC橋工　鋼棒（千円/t）			
PC橋工　コンクリート（千円/m^3）			
PC橋工　型枠			
PC橋工　架設（または支保工）			
鉄筋			
コンクリート			
型枠			
基礎掘削又は沈下費			
クイ	材料　千円/本 打込　千円/本	計	

事業費		千円/m^2
事業費	14,162,000 円	
内訳　橋梁工費	13,953,000	
内訳　その他	209,000	
上部工費　橋体		
上部工費　スラブ		
上部工費　舗装		
上部工費　高欄		
上部工費　その他		
上部工費　計	5,100,000	
下部工費　橋台　躯体		
下部工費　橋台　基礎		
下部工費　橋台　計	8,853,000	
下部工費　橋脚　躯体		
下部工費　橋脚　基礎（杭の場合サイズ）		
下部工費　橋脚　計		

上部施工会社	(株)P.C橋梁
下部施工会社	(株)田村組
事業名	災害復旧工事
備考	
調査　年月	
調査　氏名	

備考　塗装面積部分　主桁体　（トラス，ランガー等の場合は構部材・床組部材を分ける。）

高欄

徳島県橋梁台帳

河川名（道路，鉄道）		要部材	主げた 支間(m)	主げた 間隔(m)	主げた 本数(m)	横げた 支間(m)	横げた 間隔(m)	縦げた 支間(m)	縦げた 間隔(m)	床版(支間) 橋軸方向	床版(支間) 橋軸直角	床版(支間) 片持版(m)	元河　橋	No.	4882
		元主											H，W，L　L，W，L　W，W，L		

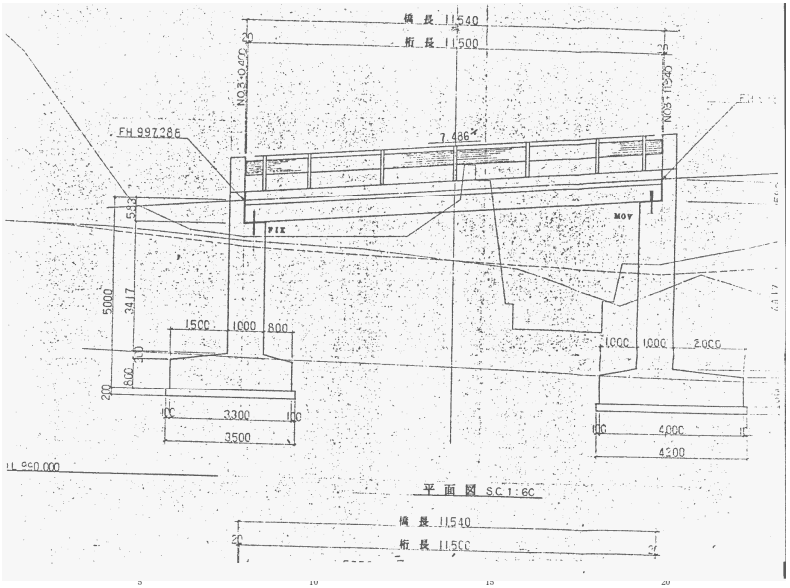

橋梁写真　〔全橋側面〕　平成15年３月１３日　撮影

No	4882	元河　橋	脇町　土木事務所

年月日	橋歴 工事名	橋歴 工事内容	施工者	工事費
昭和53年10月4日	災害復旧工事	S51年災害によりRC床版が流失(1614号) P・Cホロー桁橋　L=11.54m　W=5.0m	上部工　P・Sコンクリート 下部工　田村組	14,162,000

備考

元河橋

①橋面上

②橋梁側面（上流側から）

③橋梁側面（下流側から）

④橋梁下面

⑤橋歴版

⑥橋名版

No.	4889	１８号	橋	路線	一般国道		４３８号	所在地	美馬市木屋平川上	起点からの距離	

橋格（荷重）	二等橋	線形	直，斜，曲 °，y =	施工年度	下部 昭和33年
橋の巾員	M 車道 6.0 歩道 計 6.0		M		上部 昭和33年
橋長	M 3.4	橋面積	M² 20.4		
径間割	１径間				
橋種型式	上 ボックスカルバート 下				
添加物					
照明		耐荷重	t（ 年）		
タワミ 死荷重	δd= cm	耐荷重	t（ 年）		
タワミ 活荷重	δl= cm	耐荷重	t（ 年）		

構造					
上部構造	橋体	鋼材			
		ＰＣ用鋼			
		沓			
		鉄筋			
		コンクリート			
		型枠			
	スラブ	鋼材			
		コンクリート			
		型枠			
	除雪装置	鋼材			
		その他			
橋面（舗装）		アスファルト	塗装面積	M²	
高欄					

構造					
下部構造	橋台	地質			
		躯体 材料型式	A1	A2	
		躯体 寸法	H W	H W	
		躯体 沓材	鉄筋 t	コンクリート	m³
		基礎 材料型式	A1	A2	
		基礎 根入れ深さ	A1	A2	
		基礎 沓材	鉄筋 t	コンクリート	m³
	橋脚	地質			
		躯体 材料型式	P1	P2	P3
		躯体 寸法	H W	H W	H W
		躯体 沓材	鉄筋 t	コンクリート	m³
		基礎 材料型式	P1	P2	P3
		基礎 根入れ深さ	最大 最小	最大 最小	最大 最小
		基礎 沓材	鉄筋 t	コンクリート	m³

内訳			
事業費		円	千円/m
上部工費	橋梁工費		
	その他		
	橋体		
	スラブ		
	舗装		
	高欄		
	その他		
	計		
下部工費	橋台 躯体		
	橋台 基礎		
	橋台 計		
	橋脚 躯体		
	橋脚 基礎（杭の場合サイズ）		
	橋脚 計		

単価			
工種 ＼ 種別			
鋼橋工	材料（千円/t）		
	製作（千円/t）		
	輸送（千円/t）		
	架設（千円/t）		
	塗装（千円/t）		
	計		
ＰＣ橋工	鋼線（千円/t）		
	鋼棒（千円/t）		
	コンクリート（千円/m³）		
	型枠		
	架設（または支保工）		
鉄筋			
コンクリート			
型枠			
基礎掘削又は沈下費			
クイ	材料 千円/本 打込 千円/本	計	
上部施工会社			
下部施工会社			
事業名			
備考			
調査	氏名		

備考 塗装面積細分 主橋体 （トラス，ランガー等の場合は構部材・床組部材を分ける。）

高欄

徳島県橋梁台帳

No	4889	１８号	橋	脇町	土木事務所

年月日	橋歴 工事名	工事内容	施工者	工事費
昭和56年3月	標識工事	柱式橋名版及び重量制限設置	板東産業	

備考

河川名（道路，鉄道）		要部材元主	主げた 支間(m)	主げた 間隔(m)	主げた 本数(m)	横げた 支間(m)	横げた 間隔(m)	縦げた 支間(m)	縦げた 間隔(m)	床版(支間) 鉄筋 連続	床版(支間) 片持版(m)	１８号 橋	No. 4889
												H，W，L	L，W，L W，W，L

一般側面図 〔全橋側面図〕 縮尺

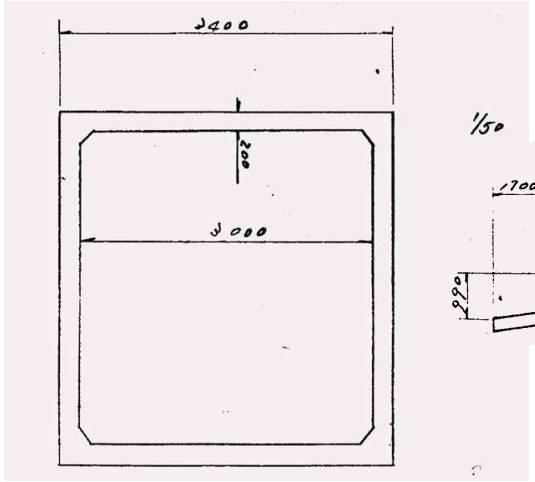

断面図 縮尺

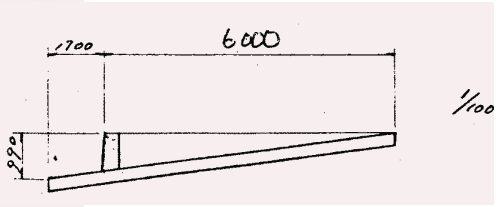

橋梁写真 〔全橋側面〕 平成15年3月13日 撮影

１８号橋

①橋面上

④橋梁下面

②橋梁側面（上流側から）

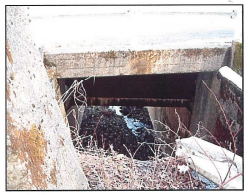

⑤橋歴版

③橋梁側面（下流側から）

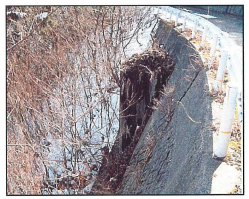

⑥橋名版